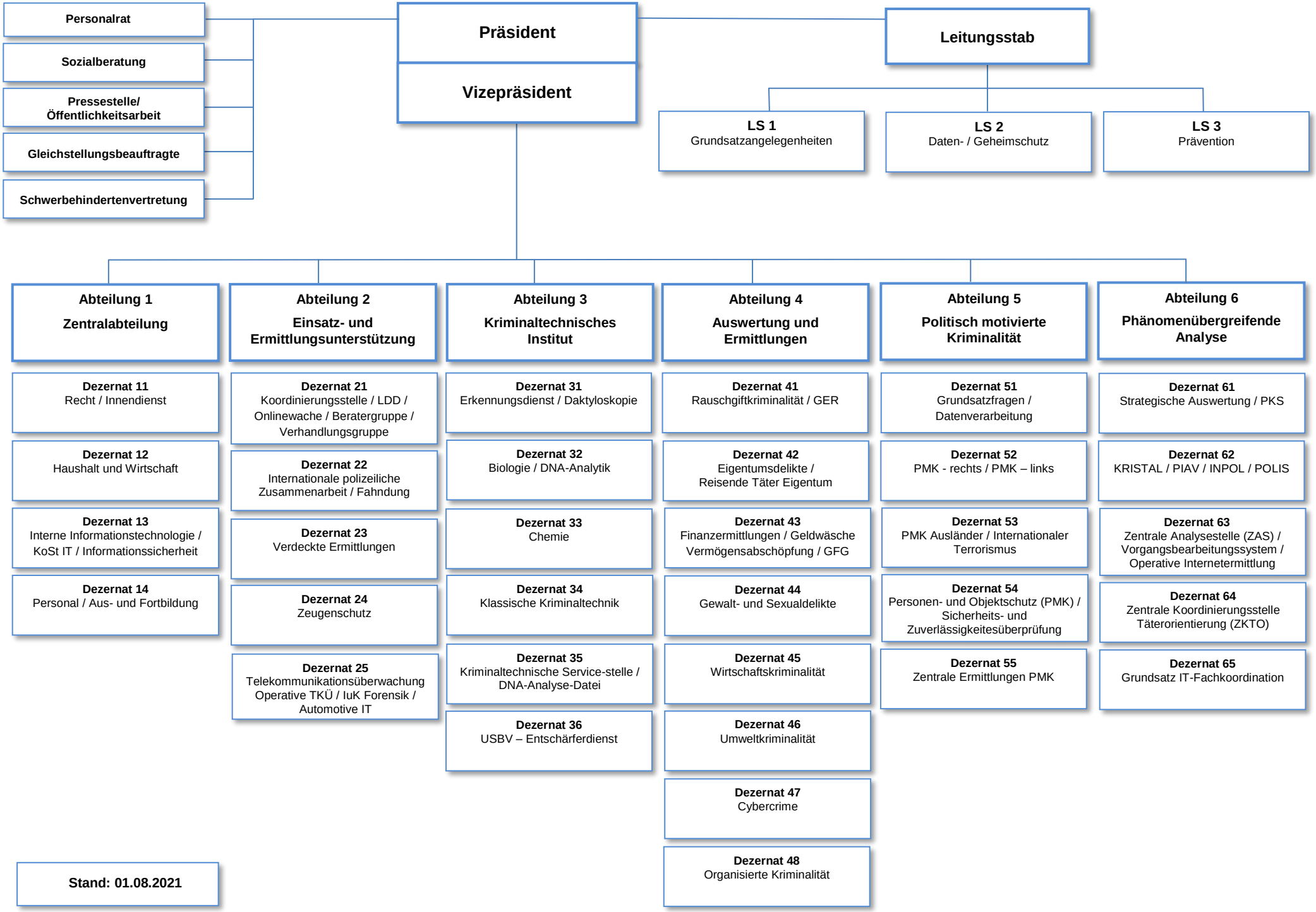
Personalrat
Sozialberatung
Pressestelle/ Öffentlichkeitsarbeit
Gleichstellungsbeauftragte
Schwerbehindertenvertretung
Präsident
Vizepräsident
Leitungsstab
LS 1
Grundsatzangelegenheiten
LS 2
Daten- / Geheimschutz
LS 3
Prävention
Abteilung 1
Zentralabteilung
Abteilung 2
Einsatz- und Ermittlungsunterstützung
Abteilung 3
Kriminaltechnisches Institut
Abteilung 4
Auswertung und Ermittlungen
Abteilung 5
Politisch motivierte Kriminalität
Abteilung 6
Phänomenübergreifende Analyse
Dezernat 11
Recht / Innendienst
Dezernat 12
Haushalt und Wirtschaft
Dezernat 13
Interne Informationstechnologie / KoSt IT / Informationssicherheit
Dezernat 14
Personal / Aus- und Fortbildung
Dezernat 21
Koordinierungsstelle / LDD / Onlinewache / Beratergruppe / Verhandlungsgruppe
Dezernat 22
Internationale polizeiliche Zusammenarbeit / Fahndung
Dezernat 23
Verdeckte Ermittlungen
Dezernat 24
Zeugenschutz
Dezernat 25
Telekommunikationsüberwachung Operative TKÜ / IuK Forensik / Automotive IT
Dezernat 31
Erkennungsdienst / Daktyloskopie
Dezernat 32
Biologie / DNA-Analytik
Dezernat 33
Chemie
Dezernat 34
Klassische Kriminaltechnik
Dezernat 35
Kriminaltechnische Service-stelle / DNA-Analyse-Datei
Dezernat 36
USBV – Entschärferdienst
Dezernat 41
Rauschgiftkriminalität / GER
Dezernat 42
Eigentumsdelikte / Reisende Täter Eigentum
Dezernat 43
Finanzermittlungen / Geldwäsche Vermögensabschöpfung / GFG
Dezernat 44
Gewalt- und Sexualdelikte
Dezernat 45
Wirtschaftskriminalität
Dezernat 46
Umweltkriminalität
Dezernat 47
Cybercrime
Dezernat 48
Organisierte Kriminalität
Dezernat 51
Grundsatzfragen / Datenverarbeitung
Dezernat 52
PMK - rechts / PMK – links
Dezernat 53
PMK Ausländer / Internationaler Terrorismus
Dezernat 54
Personen- und Objektschutz (PMK) / Sicherheits- und Zuverlässigkeitesüberprüfung
Dezernat 55
Zentrale Ermittlungen PMK
Dezernat 61
Strategische Auswertung / PKS
Dezernat 62
KRISTAL / PIAV / INPOL / POLIS
Dezernat 63
Zentrale Analysestelle (ZAS) / Vorgangsbearbeitungssystem / Operative Internetermittlung
Dezernat 64
Zentrale Koordinierungsstelle Täterorientierung (ZKTO)
Dezernat 65
Grundsatz IT-Fachkoordination
Stand: 01.08.2021